



Tegningen er Arkitektonisk prosjektert, dimensjoner, isolasjonstykkelser m.m. er basert på erfaringstall men må dimensjoneres og kontrolleres. Tegningen er Molo consulting AS sin eiendom inntil varen er betalt. Kopiering eller bruk av tegningen tillates ikke uten tillatelse.

Situasjonskartet er hentet fra kommunens kart base, men kan inneholde feil.

Prosjekt: Benestadsløyfen 14		 Molo Consulting AS c/o Fredrik Bakkevold Tronnelia 106 4640 Segne www.molo.no
Tiltakshaver: DVBOH AS		
Byggeadresse: Benestadsløyfen 14 4638 Gnr. 67 Bnr. 209 i Kristiansand kommune.		Signatur: T.F
Tegningsfase: Skisser		Kontroll: F.B
Tegning: Utomhusplan		Arkitektonisk Prosjekterende: Molo Consulting AS
		Format: A3 1:100
		Dato: 19.04.2024
		Tegningsnr.: 24018 D-03

Brannkrav langs fasade må kontrolleres.
Brannlufteluke på oppholdsrom må muligens
suppleres.

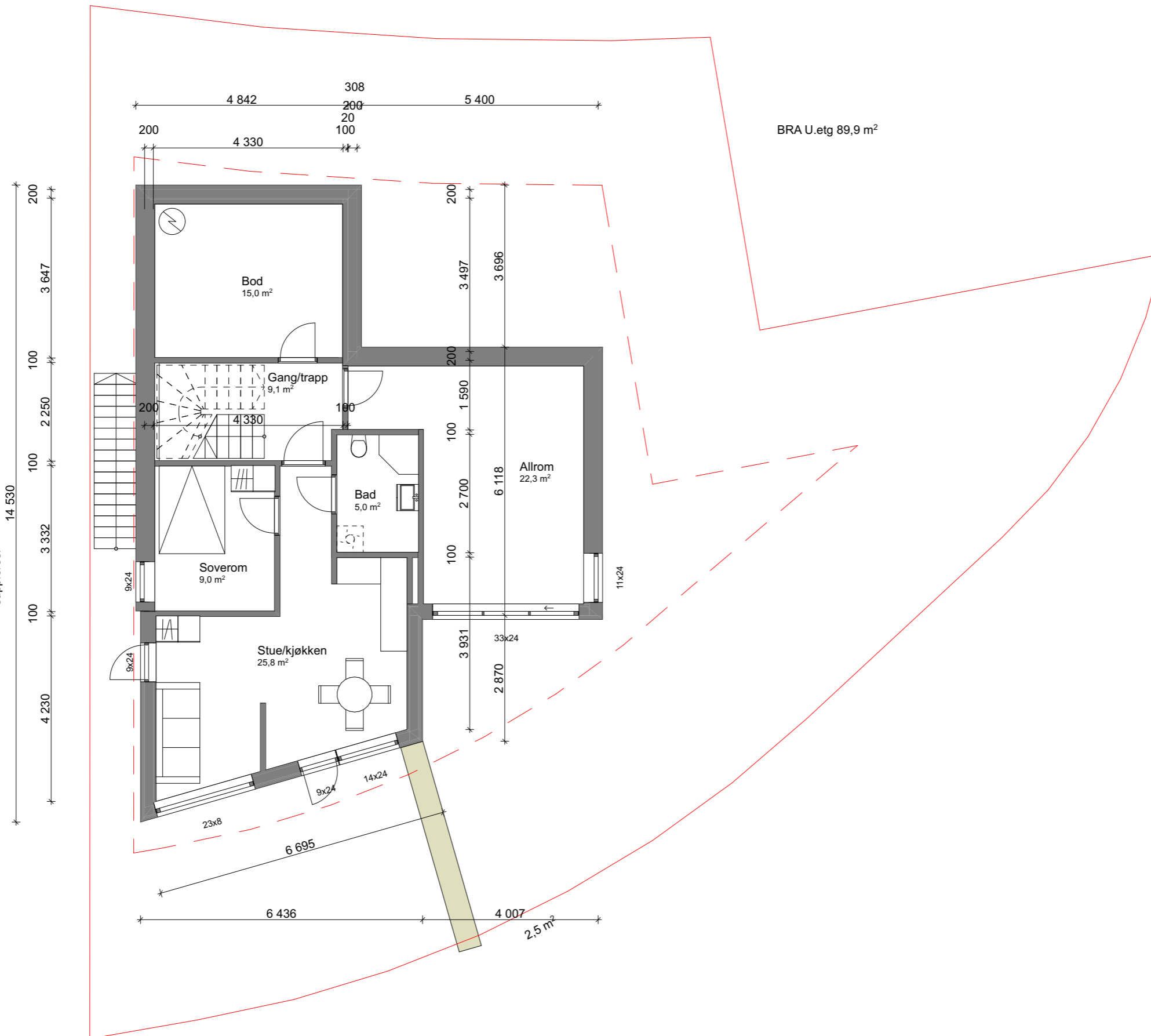

Tegningen er Arkitektonisk prosjert, dimensjoner, isolasjonstykkelse m.m. er basert på erfaringstall men må dimensjoneres og kontrolleres. Tegningen er Molo consulting AS sin eiendom inntil varen er betalt. Kopiering eller bruk av tegningen tillates ikke uten tillatelse.

Situasjonskartet er hentet fra kommunens kart base, men kan inneholde feil.

Prosjekt: Benestadsløyfen 14		MOLO Molo Consulting AS c/o Fredrik Bakkevold Tromsøia 106 4640 Søgne www.molo.no
Tiltakshaver: DVBOH AS		
Byggeadresse: Benestadsløyfen 14 4638 Gnr. 67 Bnr. 209 i Kristiansand kommune.		Signatur: T.F.
Tegningsfase: Skisser		Kontroll: F.B.
Tegning: U-01 etasje		Arkitektonisk Prosjekterende: Molo Consulting AS
		Format: A3
		Dato: 19.04.2024
		Tegningsnr.: 24018
		E-01 A20-1

Brannkrav langs fasade må kontrolleres.
Brannlufteuke på oppholdsrom må muligens
suppleres.

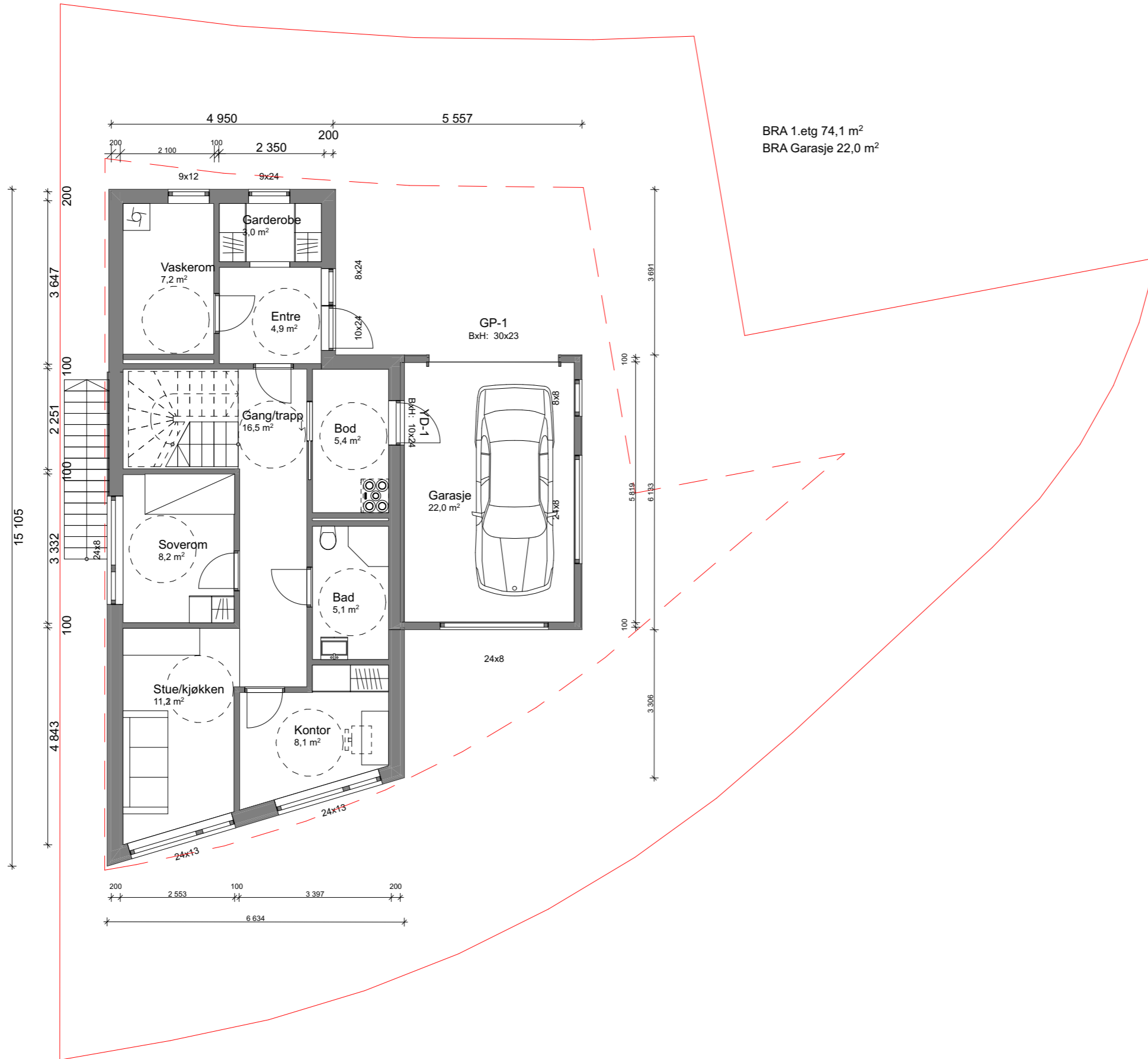

BRA 1.etg 74,1 m²
BRA Garasje 22,0 m²

Tegningen er Arkitektonisk prosjektert, dimensjoner, isolasjonstykkelser m.m. er basert på erfaringstall men må dimensjoneres og kontrolleres.
Tegningen er Molo consulting AS sin eiendom inntil varen er betalt.
Kopiering eller bruk av tegningen tillates ikke uten tillatelse.

Situasjonskartet er hentet fra kommunens kart base, men kan inneholde feil.

Prosjekt: Benestadsløyfen 14		MOLO Molo Consulting AS c/o Fredrik Bakkevold Tromølla 106 4640 Segne www.molo.no
Tiltakshaver: DVBOH AS		
Byggeadresse: Benestadsløyfen 14 4638 Gnr. 67 Bnr. 209 i Kristiansand kommune.		Signatur: T.F.
Tegningsfase: Skisser		Kontroll: F.B.
Tegning: Plan 1. etasje		Arkitektonisk Prosjekterende: Molo Consulting AS
		Format: A3 Dato: 19.04.2024
		Tegningsnr.: 24018 E-02 A20-2

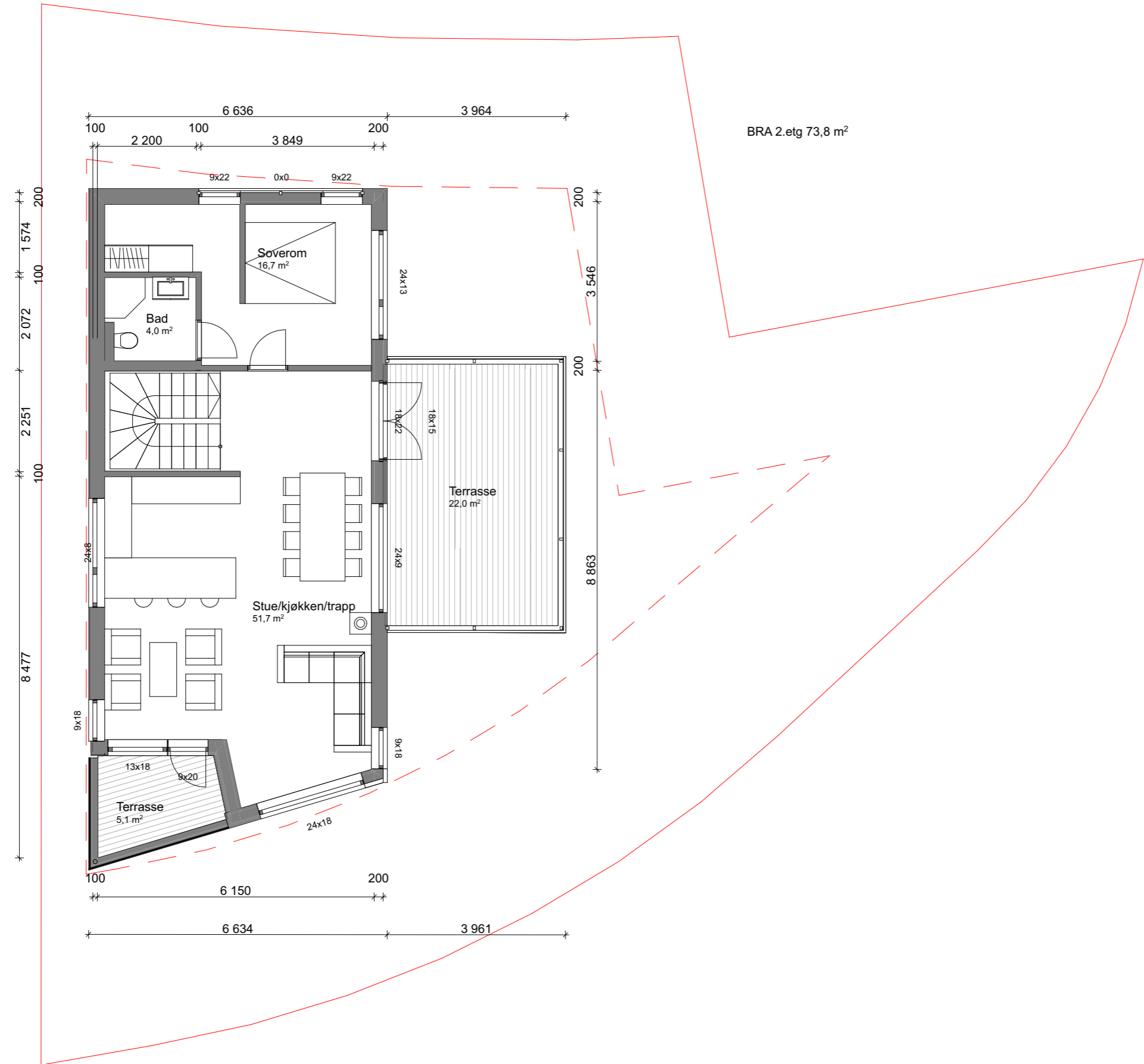

BRA 2.etg 73,8 m²

Tegningen er Arkitektonisk prosjektert, dimensjoner, isolasjonstykkelse m.m. er basert på erfaringstall men må dimensjoneres og kontrolleres. Tegningen er Molo consulting AS sin eiendom inntil varen er betalt. Kopiering eller bruk av tegningen tillates ikke uten tillatelse.

Situasjonskartet er hentet fra kommunens kart base, men kan inneholde feil.

Prosjekt: Benestadsløyfen 14		 Molo Consulting AS c/o Fredrik Bakkevold Tjønnelia 106 4640 Søgne www.molo.no
Tiltakshaver: DVBOH AS		
Byggeadresse: Benestadsløyfen 14 4638 Gnr. 67 Bnr. 209 i Kristiansand kommune.		Signatur: T.F
Tegningsfase: Skisser		Kontroll: F.B
Tegning: Plan 2. etasje		Format: A3 1:100 Dato: 19.04.2024
		Tegningsnr.: 24018 E-03 A20-3

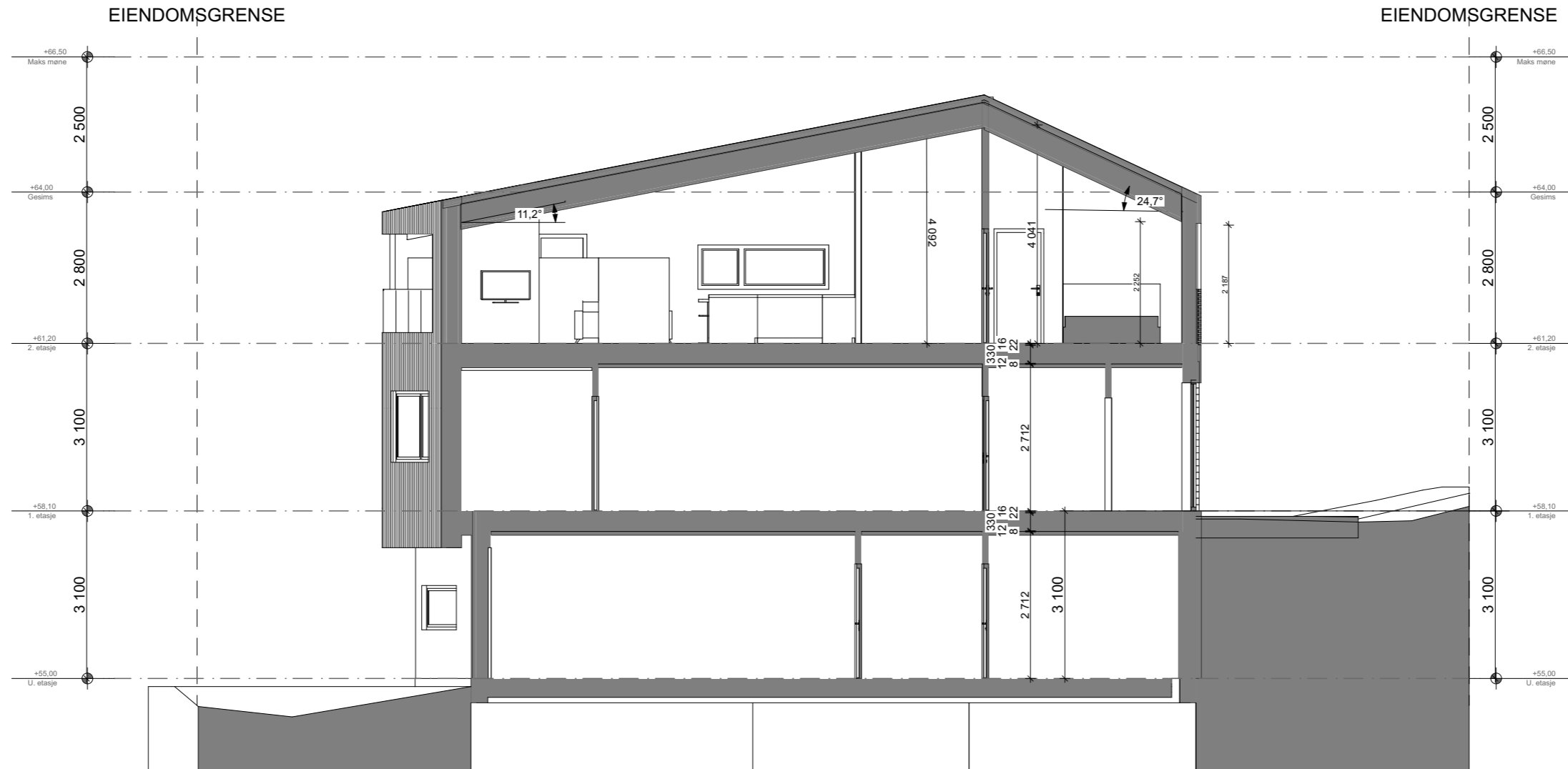

Tegningen er Arkitektonisk prosjektert, dimensjoner, isolasjonstykkelse m.m. er basert på erfaringstall men må dimensjoneres og kontrolleres.
Tegningen er Molo consulting AS sin eiendom inntil varen er betalt.
Kopiering eller bruk av tegningen tillates ikke uten tillatelse.

Situasjonskartet er hentet fra kommunens kart base, men kan inneholde feil.

Prosjekt: Benestadsløyfen 14		MOLO Molo Consulting AS c/o Fredrik Bakkevold Tjønnelia 106 4640 Søgne www.molo.no
Tiltakshaver: DVBOH AS		
Byggeadresse: Benestadsløyfen 14 4638 Gnr. 67 Bnr. 209 i Kristiansand kommune.		Signatur: T.F
Tegningsfase: Skisser		Kontroll: F.B
Tegning: Snitt A		Arkitektonisk Prosjekterende: Molo Consulting AS
		Format: A3 1:100
		Dato: 19.04.2024
		Tegningsnr.: 24018
		E-05 A30-1

EIENDOMSGRENSE

EIENDOMSGRENSE

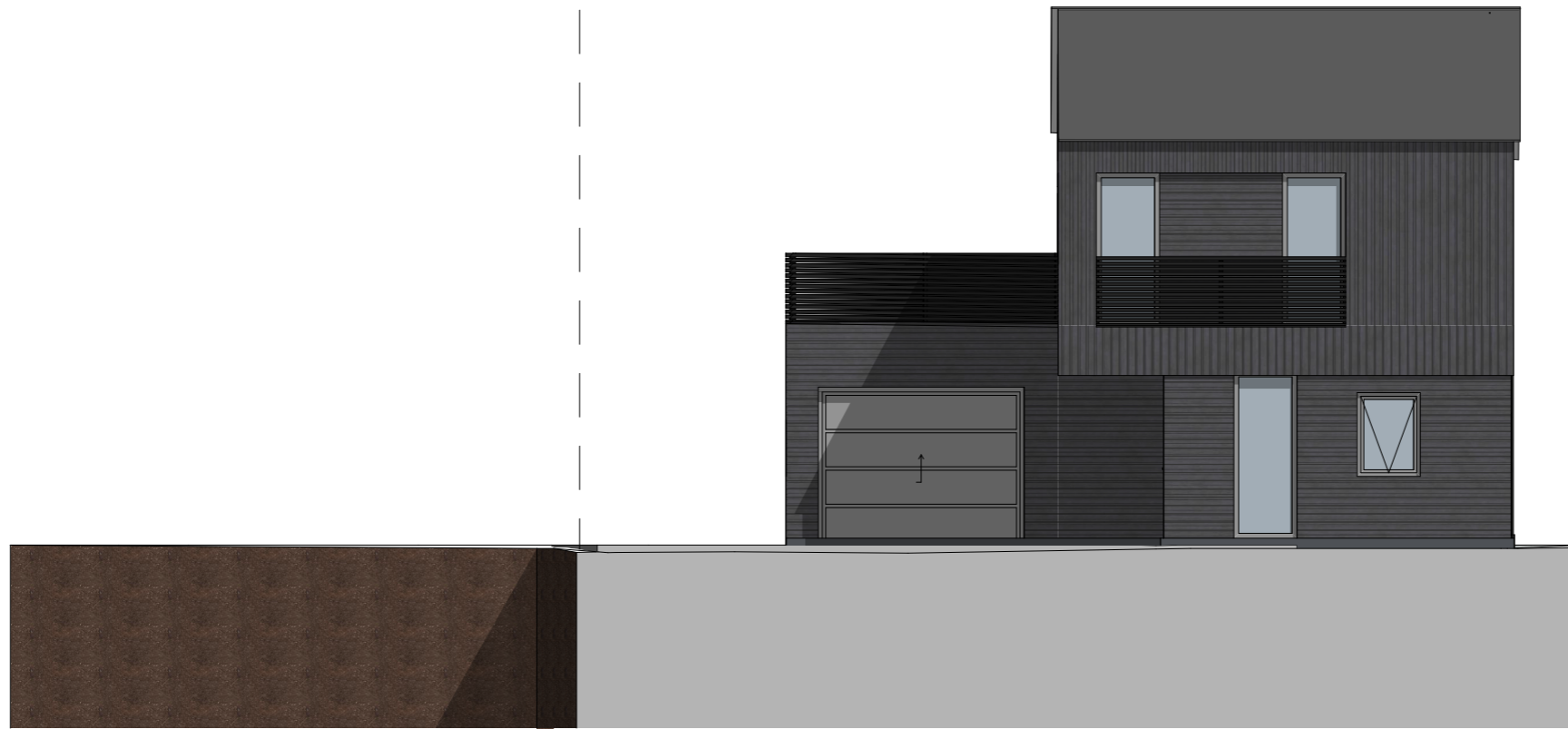

1:100 Fasade Nord (1)

Tegningen er Arkitektonisk prosjektert, dimensjoner, isolasjonstykkelse m.m. er basert på erfaringstall men må dimensjoneres og kontrolleres.
Tegningen er Molo consulting AS sin eiendom inntil varen er betalt.
Kopiering eller bruk av tegningen tillates ikke uten tillatelse.

Situasjonskartet er hentet fra kommunens kart base, men kan inneholde feil.

Prosjekt: Benestadsløyfen 14	MOLO Molo Consulting AS c/o Fredrik Bakkevold Tjønnelia 106 4640 Søgne www.molo.no	
Tiltakshaver: DVBOH AS		
Byggeadresse: Benestadsløyfen 14 4638 Gnr. 67 Bnr. 209 i Kristiansand kommune.	Signatur: T.F	Kontroll: F.B
Tegningsfase: Skisser	Format: A3 1:100	Dato: 19.04.2024
Tegning: Fasade Nord	Tegningsnr.: 24018	E-06 A40-1

EIENDOMSGRENSE

EIENDOMSGRENSE

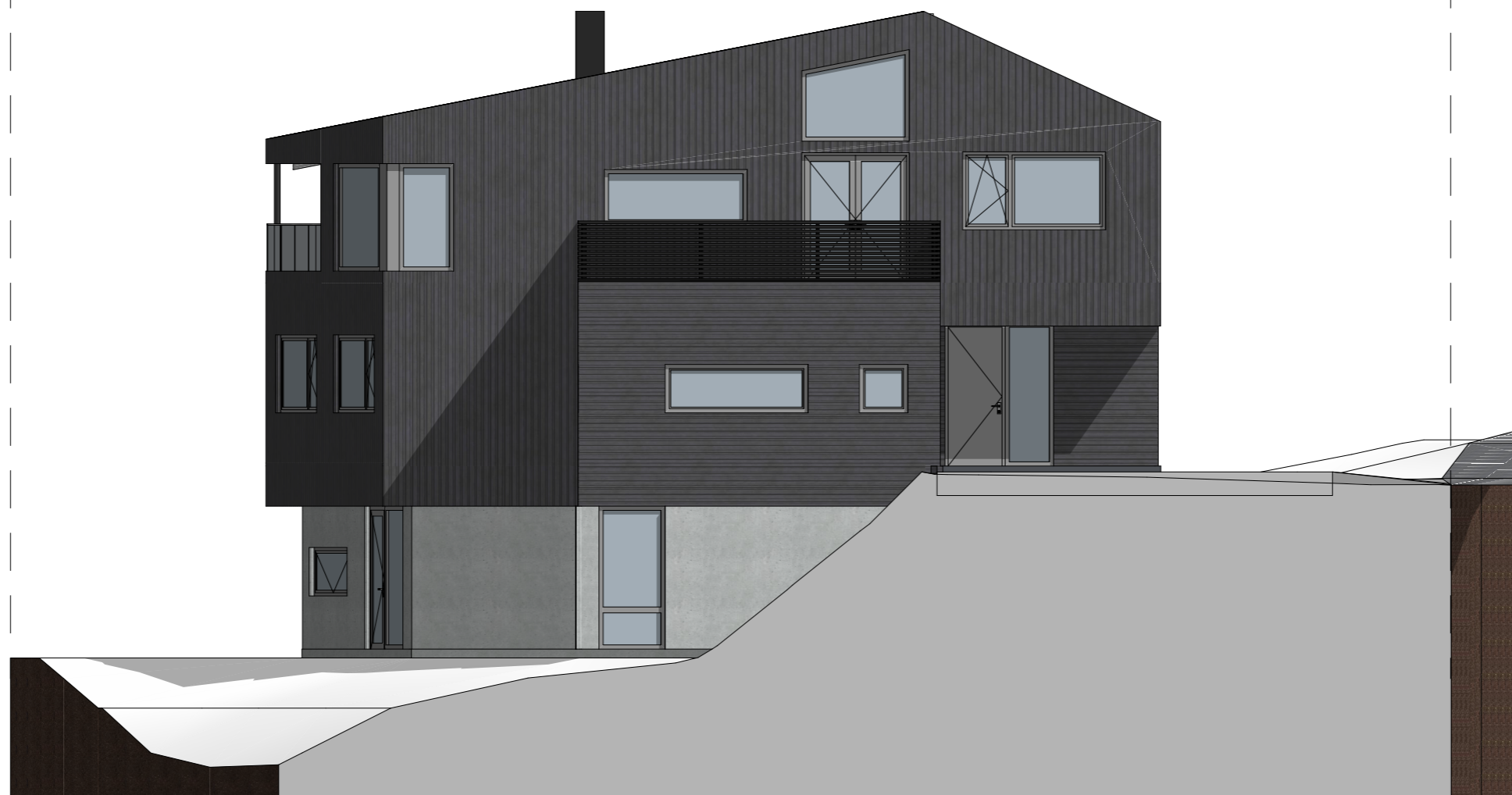

1:100 Fasade Øst

Tegningen er Arkitektonisk prosjektert, dimensjoner, isolasjonstykkelser m.m. er basert på erfaringstall men må dimensjoneres og kontrolleres.
Tegningen er Molo consulting AS sin eiendom inntil varen er betalt.
Kopiering eller bruk av tegningen tillates ikke uten tillatelse.

Situasjonskartet er hentet fra kommunens kart base, men kan inneholde feil.

Prosjekt: Benestadsløyfen 14		MOLO Molo Consulting AS c/o Fredrik Bakkevold Tjønnelia 106 4640 Søgne www.molo.no
Tiltakshaver: DVBOH AS		
Byggeadresse: Benestadsløyfen 14 4638 Gnr. 67 Bnr. 209 i Kristiansand kommune.		Signatur: T.F
Tegningsfase: Skisser		Kontroll: F.B
Tegning: Fasade Øst		Arkitektonisk Prosjekterende: Molo Consulting AS
		Format: A3 1:100
		Dato: 19.04.2024
		Tegningsnr.: 24018 E-07 A40-2

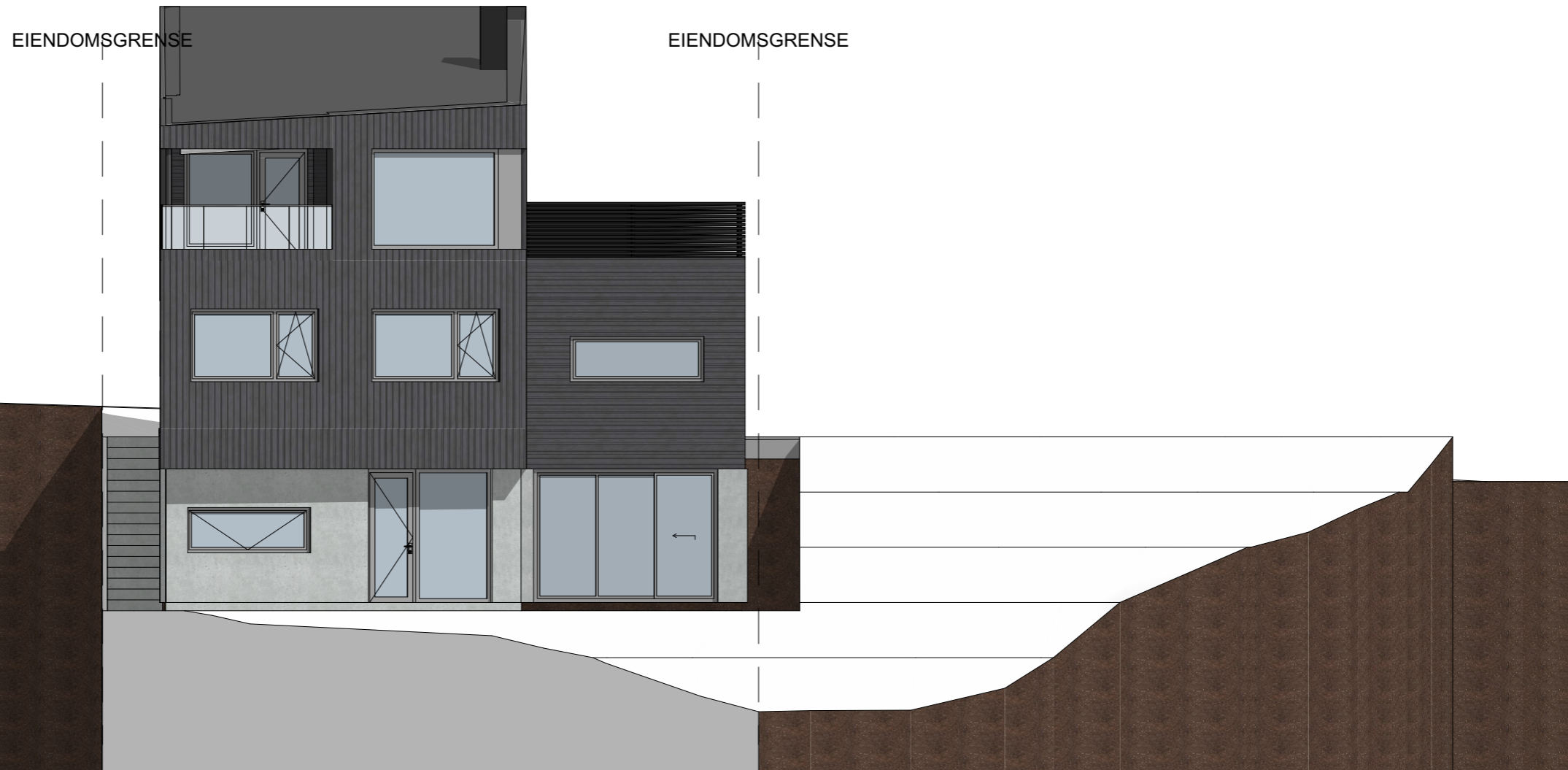

1:100 Fasade Sør

Tegningen er Arkitektonisk prosjektert, dimensjoner, isolasjonstykkelser m.m. er basert på erfaringstall men må dimensjoneres og kontrolleres.
Tegningen er Molo consulting AS sin eiendom inntil varen er betalt.
Kopiering eller bruk av tegningen tillates ikke uten tillatelse.

Situasjonskartet er hentet fra kommunens kart base, men kan inneholde feil.

Prosjekt: Benestadsløyfen 14		 Molo Consulting AS c/o Fredrik Bakkevold Tjønnelia 106 4640 Søgne www.molo.no
Tiltakshaver: DVBOH AS		
Byggeadresse: Benestadsløyfen 14 4638 Gnr. 67 Bnr. 209 i Kristiansand kommune.		Signatur: T.F
Tegningsfase: Skisser		Kontroll: F.B
Tegning: Fasade Sør		Arkitektonisk Prosjekterende: Molo Consulting As
		Format: A3
		Dato: 19.04.2024
		Tegningsnr.: 24018
		E-08-A40-3

EIENDOMSGRENSE

EIENDOMSGRENSE

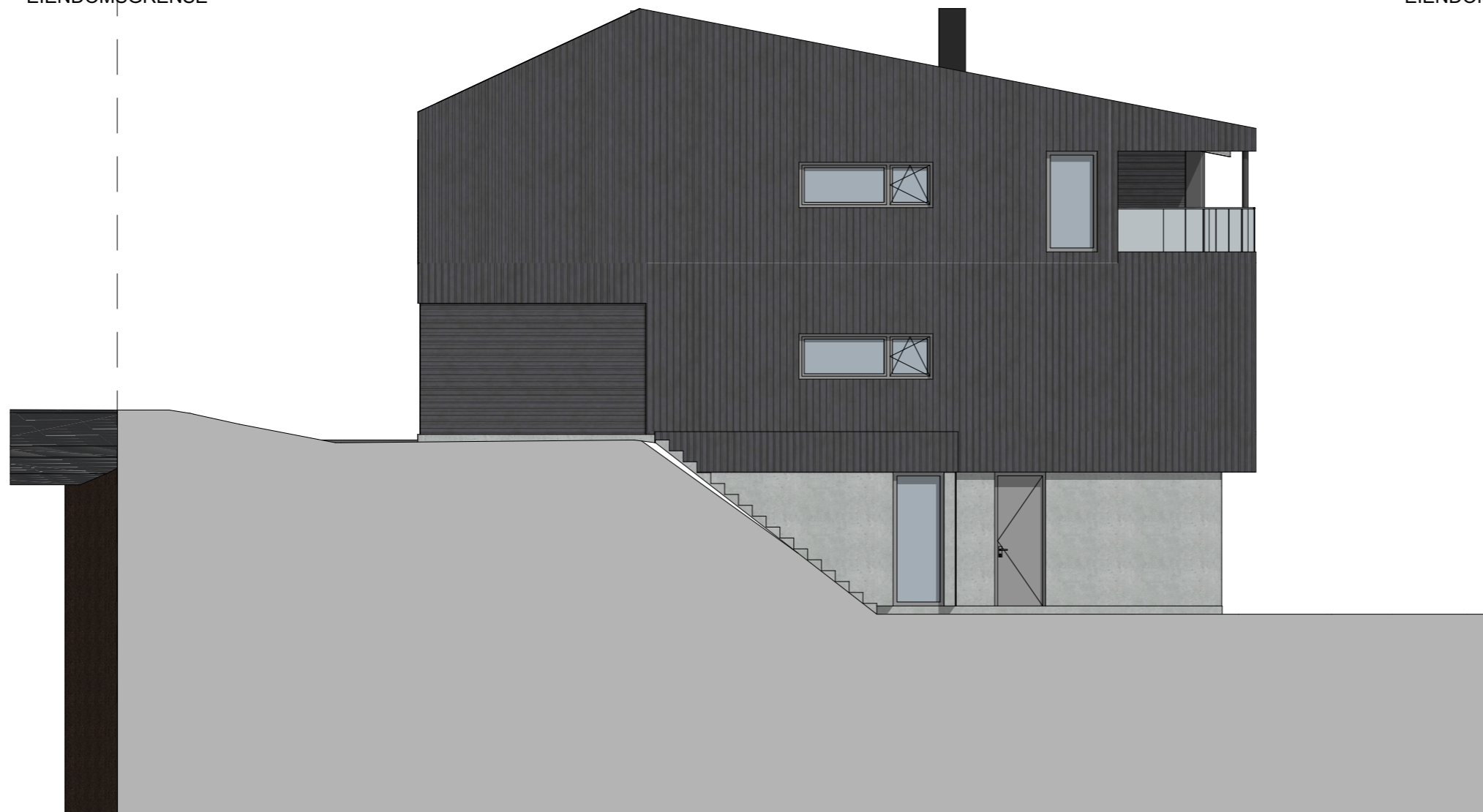

1:100 Fasade Vest

Tegningen er Arkitektonisk prosjektert, dimensjoner, isolasjonstykkelser m.m. er basert på erfaringstall men må dimensjoneres og kontrolleres.
Tegningen er Molo consulting AS sin eiendom inntil varen er betalt.
Kopiering eller bruk av tegningen tillates ikke uten tillatelse.

Situasjonskartet er hentet fra kommunens kart base, men kan inneholde feil.

Prosjekt: Benestadsløyfen 14		MOLO Molo Consulting AS c/o Fredrik Bakkevold Tjønnelia 106 4640 Søgne www.molo.no
Tiltakshaver: DVBOH AS		
Byggeadresse: Benestadsløyfen 14 4638 Gnr. 67 Bnr. 209 i Kristiansand kommune.		Signatur: T.F
Tegningsfase: Skisser		Kontroll: F.B
Tegning: Fasade Vest		Arkitektonisk Prosjekterende: Molo Consulting As
		Format: A3
		Dato: 19.04.2024
		Tegningsnr.: 24018
		E-09-A40-4

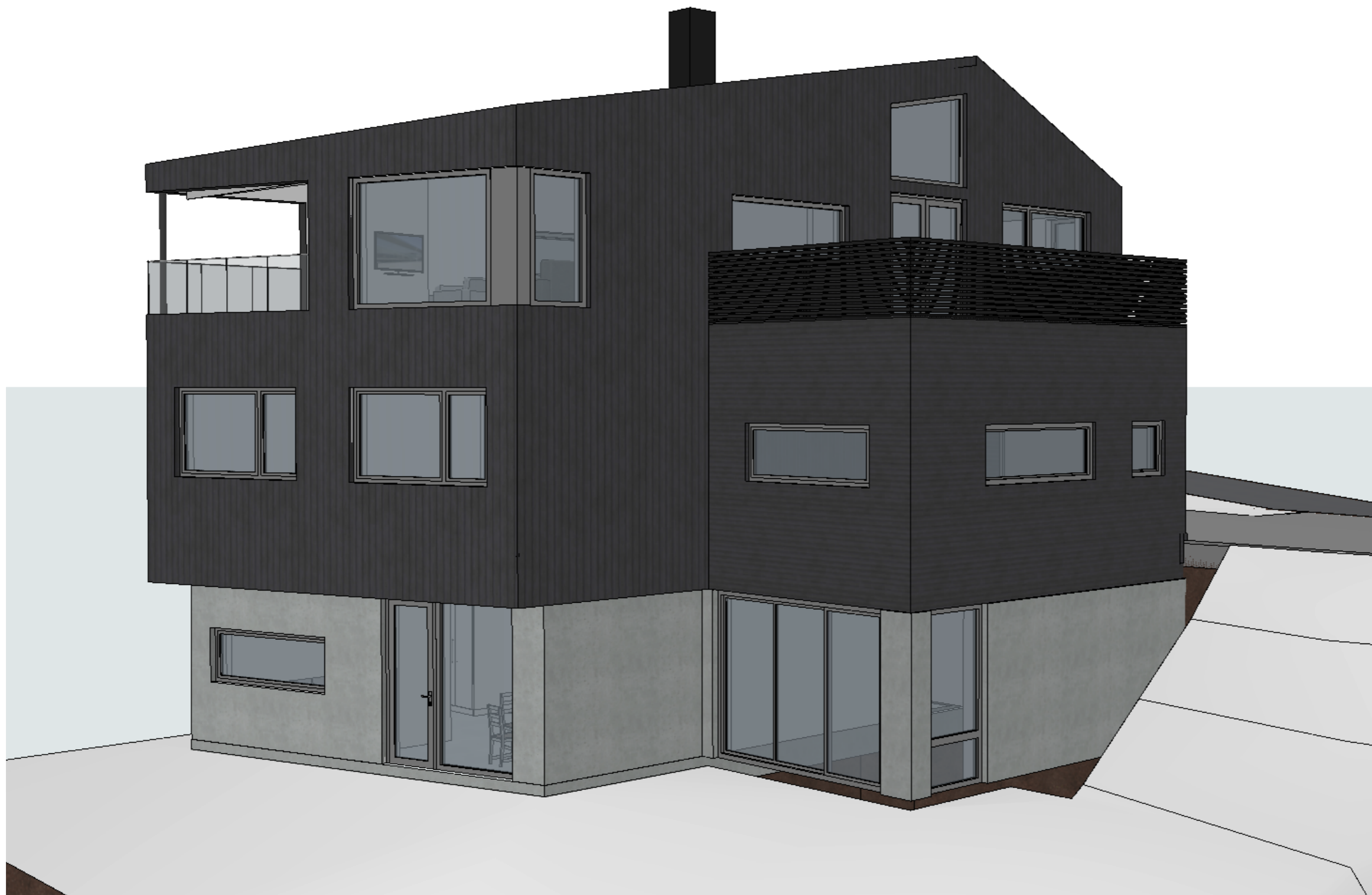

Tegningen er Arkitektonisk prosjektert, dimensjoner, isolasjonstykkelser m.m. er basert på erfaringstall men må dimensjoneres og kontrolleres.
Tegningen er Molo consulting AS sin eiendom inntil varen er betalt.
Kopiering eller bruk av tegningen tillates ikke uten tillatelse.

Situasjonskartet er hentet fra kommunens kart base, men kan inneholde feil.

Prosjekt: Benestadsløyfen 14		 Molo Consulting AS c/o Fredrik Bakkevold Tjønnelia 106 4640 Søgne www.molo.no
Tiltakshaver: DVBOH AS		
Byggeadresse: Benestadsløyfen 14 4638 Gnr. 67 Bnr. 209 i Kristiansand kommune.		Signatur: T.F
Tegningsfase: Skisser		Kontroll: F.B
Tegning: Illustrasjon 1		Format: A3 Dato: 19.04.2024
		Arkitektonisk Prosjekterende: Molo Consulting AS
		Tegningsnr.: 24018 E-10 A40-5

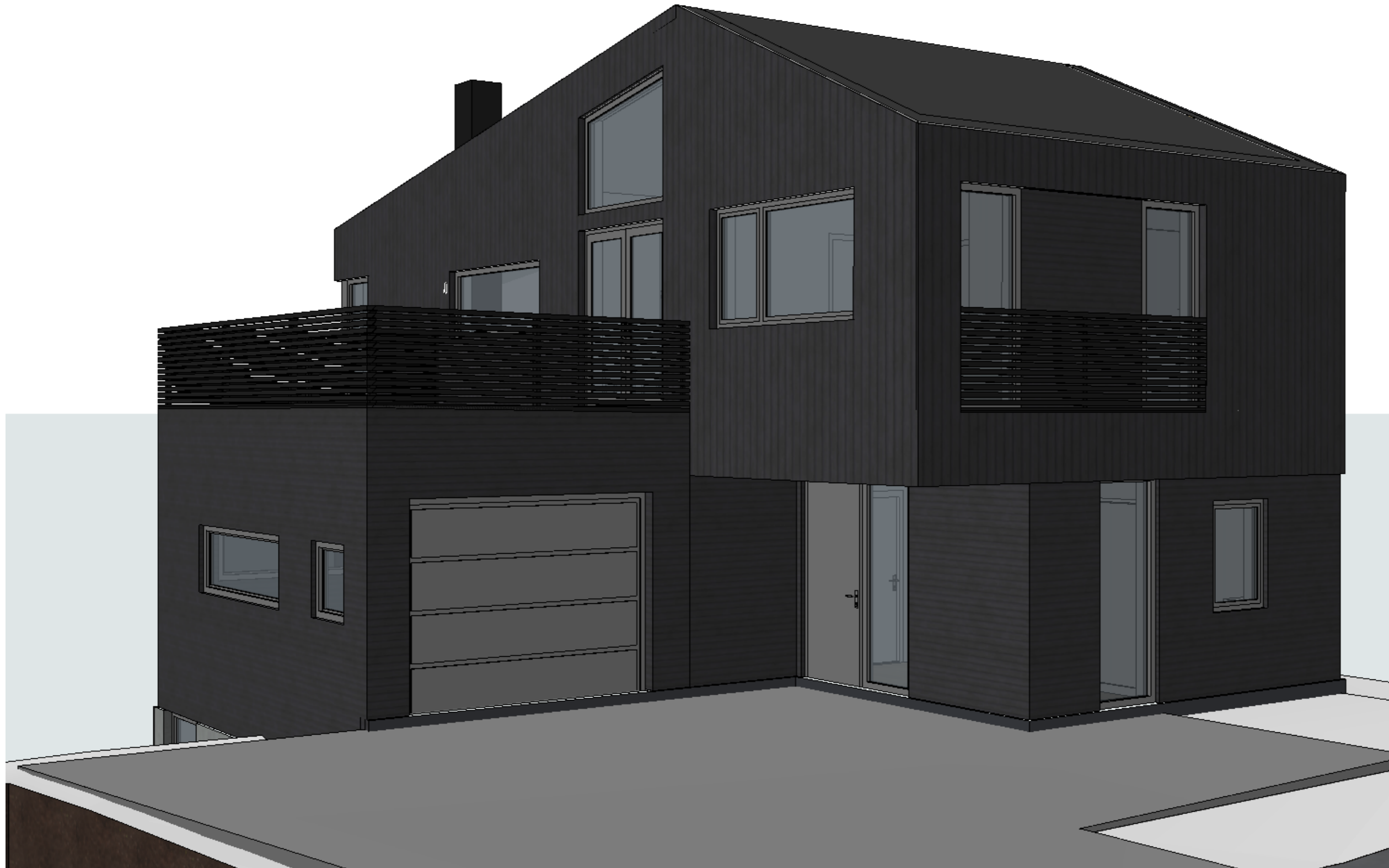

Tegningen er Arkitektonisk prosjektert, dimensjoner, isolasjonstykkelser m.m. er basert på erfaringstall men må dimensjoneres og kontrolleres.
Tegningen er Molo consulting AS sin eiendom inntil varen er betalt.
Kopiering eller bruk av tegningen tillates ikke uten tillatelse.

Situasjonskartet er hentet fra kommunens kart base, men kan inneholde feil.

Prosjekt: Benestadsløyfen 14		 Molo Consulting AS c/o Fredrik Bakkevold Tjønnelia 106 4640 Søgne www.molo.no
Tiltakshaver: DVBOH AS		
Byggeadresse: Benestadsløyfen 14 4638 Gnr. 67 Bnr. 209 i Kristiansand kommune.		Signatur: T.F
Tegningsfase: Skisser		Kontroll: F.B
Tegning: Illustrasjon 2		Format: A3
		Dato: 19.04.2024
		Tegningsnr.: 24018 E-11 A40-6